SHANGHAI SKETCH

上海山東路A字一號中國美術刊行社出版

55

中華民國十八年五月十一日（星期六）

上海漫畫

上海北平五彩石印局代印

右圖為北平禁烟處于四月二十六日下午二時，在先農壇焚毀大批鴉片之會場。左列二圖為焚燒時之情形及將焚去之毒品烟具攝影。魏守忠攝

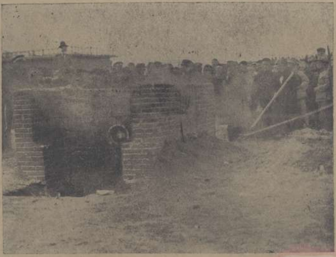

北平雍和宮，為國內聞名之喇嘛古剎，每年春季舉行打鬼，近年因寺僧為生計所迫，都自出經營，致打鬼時難于招集，改為散祟，圖即散祟時所用鼓角也。蔣漢澄攝

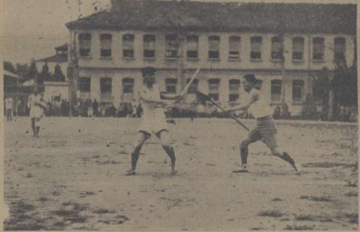

春季運動會中之國技表演（南屏山農攝）

最近青島第一公園舉行櫻花會開幕典禮之總理松坊（徐匯濬）

四月二十八日杭州三十一中一部舉行春季運動會中之撐竿跳第一名李霞之神氣。（南屏山農攝）

第一公園之櫻花路，其艷色映人欲醉。

櫻花會中之小櫻樹

徐匯濬攝

上海兩江女子體育師範於本月四日在中華足球場舉行之春季運動會

本報記者劉南虎葉淺予合攝

1 鳴炮開會

2 警備司令部軍樂隊全體蒞場奏樂

3 全體運動員環行會場一周

4 褚民誼先生演講，由校長陸禮華女士介紹報告

5 總教練陸禮華女士

6 遊春之舞

7 十字手拳

8 摘錦運動

9 月兒灣灣

10 運動員在場外預備出發觀望時之情形

11 陸校長領隊合唱校歌之姿勢。

雲裳公司
上海靜安寺路斜橋總會對面
電話西五一一九號
中國首創唯一婦女服裝公司
服裝部 精製各種新裝
刷染部 自印新穎花樣
飾品部 代售化裝用品

常備四種藥
永除百樣病
虎標萬金油 提神八卦丹
消風清快水 立止頭痛粉
上海虎標永安堂總行
ENG AUN TONG

別墅牌香烟
烟中第一
Villa
50 CIGARETTES
Villa
10 CIGARETTES
CIGARETTES
CEA-14

國寶
國商

賣買　　　　張光宇作

① 公園中，故意挑撥，惹起了一點情絲
② 有意無意之間，彼此感受要刺激！
③ 男的一想不妙！不要受她誘惑吧，女的也是如此想法
④ 到底不是路道，大家就此分手，免得惹起怎麼懊惱！

昨日觀南開與西青比賽籃球，觀者多學生，下爲其不同之服裝，茲特速寫
小運動家
一位從嗎吹呷回來的華僑。
本地朋友小黃
戴了菲律賓運來的帽子，真威風大風。
最時髦毛不長
也在吳淞預備做飛機師
十足帶著留學生氣味。
中式褲
西式鞋
倒有老槍
標準服裝
他絕對不服西裝衣
富有少年英雄本色
頑皮兒
國內學生，本來沒有一定的制服，因是花樣百出，新奇陸離，有中服者，有西服者，有中西合璧者，各有他的理想的「漂亮」！
（鄭光漢作）

少飛作

何香凝女士

鄉下人白相上海　溪手作

今昔觀

陳作

霸王（名伶金少山之臉譜）

歡迎投稿

攝影 時事的，風俗的，美術的，風景的，婦女的。

圖畫 封面，滑稽，裝飾，諷刺。

（畫稿請用黑墨，切勿着色，以便印刷。）來稿欲退還者，請附足郵票。

編輯部啓

歌舞家仇如霞女士

沈松泉贈

最近北平燕京大學男女師生百六十餘人，乘京綏路車，赴南口明十三陵旅行，圖為明陵前之白石牌坊其建築與雕刻，堅固且精巧也。

蔣漢澄攝

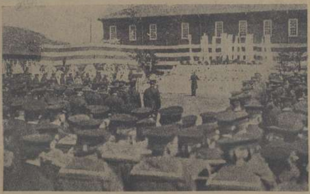

日本橫須賀軍港海軍學校之學生演習水雷，藥物忽然爆裂，當即炸死七人，傷者二十餘人，圖即被難學生行海軍葬禮也。

剩下一個忘八蛋

文農作

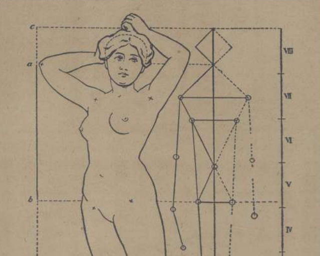

世界人體之比較（二九）

瑞士是歐洲一個風景最好的國家，居住在瑞士的人自然也受了環境的感應，她們生長得十分秀美，修長的身段，柔和的曲線，真配得上算是完美的人體，右圖是一位少女的背影，左圖是一位少婦的正影，無論在那一部份，你簡直找不出一點缺憾。上圖是左圖的輪廓測量，可以更瞭然於她那曲線配置的優美。

滑稽的新聞　涵美作

期望中之博覽會　同光作

一個斯拉夫的靈魂(續)

庫布林著　葉靈鳳譯

在這類的痛苦和羞辱之中。狗兒巴頓便將侍從受難的亞沙視作是牠應盡的職務。這伶俐的東西很清晰的知道，平素在亞沙清醒的時候，牠是向來不准對他有任何親熱表示的。有時在空場上見了亞沙魁梧的身軀，巴頓總是裝作注視遠方或潛心咬蒼蠅的神氣。我們孩子向來喜歡撫弄巴頓，有時我們竟去吻然喂牠，扯牠的耳朵，牠總是耐心的忍受，而且偶牠又冷又濕的鼻子。我向來總在詫異巴頓的同情和敬視為什麼祗奉給亞沙，他對牠除了用脚踢之外旁的什麼也沒有。可是，此刻，唉！當苦痛的經驗教導我要觀察事物的各方面和隱處時，我才知道巴頓對於亞沙的敬視並不真是不可解的—因為每天喂巴頓的正是亞沙，是他每天飯後帶東西給牠吃。

在平常的時候，我已經說過，巴頓決不敢使自己去邀亞沙注意的。但是在那懊悔期內，牠卻敢大膽的走進草棚睡在亞沙身旁，凝視着一角，氣急而同情的呼吸着。假若這還不生效力，牠便開始舐牠恩人的臉和手掌，最初是很膽怯的，其後便愈舐愈膽大了。這樣一來，結果亞沙總是泣着用手圍住巴頓的頸項。巴頓慢慢的鑽到亞沙的身下，這兩個的聲音便混成古怪而又動人的一種交響樂。

第二天，天一亮亞沙就到我們家裏來，沉着臉垂頭喪氣。他揩地板，拭家具，使每一件東西都十分光潔，等着我父親的來到，這一想到都要使他發抖的人。可是我父親不肯讓步。他將工資和護照遞給亞沙，吩咐他立刻走開。祈求和發誓的悔過一概沒有效力。

於是亞沙便決定用他最後的一個方法了。

『這就是說，你要辭退我，老爺，是不是？』他勇敢的問。

『是的，而且立刻。』

『那麼，我偏不走。你此刻叫我走，們便會白白的餓死。我不走。我要一直住下去！』

『我要叫警察來攆你走。』

『攆我走，』亞沙詫異的說。『好，叫他們來。全村的人都知道我忠心的服侍了你二十多年，結果是叫警察來攆出去。叫他們來攆我。老爺，這並不是我的難為情，這是你的難為情！』

亞沙真的不肯走。恐嚇對於他毫無效力。他一點不去注意他們，祇是分外加勤工作，想藉此補上昨天的損失。這天晚上，他並不到廚房去睡，祇是躺在墨濔斯哥的槽裏，害得那匹馬立了一通夜，不敢動又沒有地方躺。

我父親是好皮氣隨遇而安的人，他向來對於環境和人們總是很容易讓步的。於是，到了晚上，他便饒恕了亞沙。(完)

■第四集彙刊再版已於今日出版！

重印第四集彙刊，現已裝訂完竣。預約諸君，請速來社領取！並歡迎本外埠代銷，每冊定價大洋一元二角，批發章程函索即寄。

■第五集彙刊定於本月十八日出版！

第五集彙刊，目下正在裝訂中，出版前發售預約，每冊祇收大洋一元，出版後即照定價出售。

編輯部啓事

沅吉，亞光，光漢，徐進，同光，一飛，漢澄，劍虹，何純，諸君公鑒：四月份承賜大作，茲特略備菲酬，聊申謝意，是後尚乞多多賜教，不勝感盼！

本刊定閱價目

另售每期小洋一角
本埠半年大洋一元五角
　全年大洋二元八角
外埠半年大洋一元六角
　全年大洋三元
國外半年大洋二元
　全年大洋三元八角
寄費在內郵票代銀九五計算以一分半分為限

廣告價目

每格高二英寸寬二寸四分之三每月（四期算）單色二十五元彩色四十元長期，短期，封面，另議。

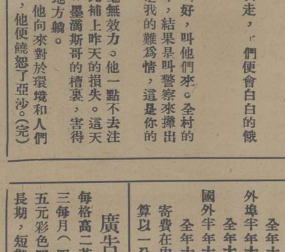

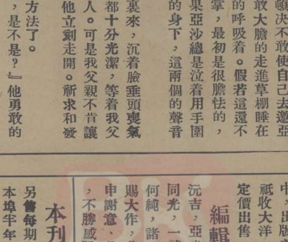

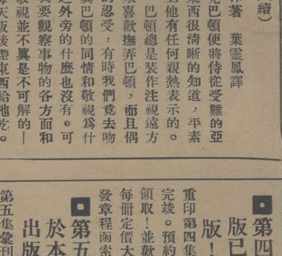

王先生

小陳說這兩天老太婆替阿媛配親，太違反婚姻自由的意思，倒要去問過明白。
阿媛今年十九歲，正月初一生的，是子時；男家也是十九歲，十二月三十亥時生的；
照八字上算來，這頭親事倒很配得，老太太最好秦今年的……
?
現在時勢不比從前，婚姻要兒女自己做主的！
放屁！你自己管不了，自然管不着阿媛，我可不成功！
我們不必多鬧！去問問阿媛，倒底聽你還是聽我？
不管聽你聽我，女兒總要娘管的。
你看，做娘的還管得了嗎？！
!
王師母，王先生：……好久不見了。……
?
!
做父母的也得要顧顧自己的面子吧？
我也不過聽得別人說說吧了，若是真的事到臨頭，母親應該管管女兒：……

華新公司
南京路先施公司對面
專售飾品
本公司附設理髮所坐位舒適技師高明包君滿意

培德領帶
為中國最出色最漂亮的領帶，全世界所歡迎
總發行所 南京路勞合路对面大慶里
分發行所 四川路九十一号福利对面

高亭
惟聽高亭唱片纔足以過癮
總行 江西路五八号
電話 中央六五五六